



## CODICI

|                                |                   |
|--------------------------------|-------------------|
| Unità operativa                | SWDV1             |
| Numero scheda                  | 240               |
| Codice scheda                  | SUP-SWDV1-0000240 |
| Visibilità scheda              | 3                 |
| Utilizzo scheda per diffusione | 03                |

## RIFERIMENTO SCHEDA IMMAGINE

|                                   |                   |
|-----------------------------------|-------------------|
| Codice IDK della scheda immagine  | IMM-SWDV1-0000240 |
| Codice visibilità scheda immagine | 3                 |
| Tipo di scheda                    | F                 |
| Livello di ricerca                | C                 |

## CODICE UNIVOCO

|                 |                         |
|-----------------|-------------------------|
| Codice regione  | 03                      |
| Ente schedatore | R03/ Comune di Corbetta |
| Ente competente | S27                     |

## OGGETTO

### OGGETTO

|                                      |           |
|--------------------------------------|-----------|
| Definizione dell'oggetto             | negativo  |
| Natura biblioteconomica dell'oggetto | m         |
| Originalità                          | originale |

### QUANTITA'

|                         |   |
|-------------------------|---|
| Numero oggetti/elementi | 1 |
|-------------------------|---|

## SOGGETTO

### SOGGETTO

|                          |  |
|--------------------------|--|
| Identificazione          | Corbetta - Commercio - Tessili - Mostra Concorso delle vetrine 1977  |
| Indicazioni sul soggetto | Vetrina del negozio di tessili Testa in Piazza 1° Maggio a Corbetta allestita con una composizione di tessuti in occasione della prima edizione della Mostra Concorso delle vetrine organizzata dall'8 al 22 ottobre 1977. |

## TITOLO

|                   |                                      |
|-------------------|--------------------------------------|
| Titolo attribuito | Vetrina del negozio di tessili Testa |
| Specifiche titolo | del catalogatore                     |

## CLASSIFICAZIONE

|                       |           |
|-----------------------|-----------|
| Altra classificazione | reportage |
|-----------------------|-----------|

## THESAURUS

|                |  |
|----------------|--|
| Descrittore    | Mostra Concorso delle vetrine                    |
| Tipo thesaurus | Thesaurus Archivio Saracchi - Comune di Corbetta |

## THESAURUS

|             |                        |
|-------------|------------------------|
| Descrittore | Arti, mestieri, negozi |
|-------------|------------------------|

## LOCALIZZAZIONE GEOGRAFICO-AMMINISTRATIVA

## LOCALIZZAZIONE GEOGRAFICO-AMMINISTRATIVA

|                     |           |
|---------------------|-----------|
| Stato               | Italia    |
| Regione             | Lombardia |
| Provincia           | MI        |
| Nome provincia      | Milano    |
| Codice Istat comune | 015085    |
| Comune              | Corbetta  |
| Località            | Corbetta  |

## COLLOCAZIONE SPECIFICA

|  |                                      |
|--|--------------------------------------|
| Tipologia  | villa                                |
| Denominazione                                    | Villa Frisiani, Olivares, Ferrario   |
| Altra denominazione                              | Palazzo del Comune                   |
| Altra denominazione                              | Municipio                            |
| Denominazione spazio viabilistico                | Via Cattaneo, 25(P)                  |
| Denominazione struttura conservativa - livello 1 | Archivio fotografico Gianni Saracchi |

## UBICAZIONE

### UBICAZIONE FOTO

|                              |   |
|------------------------------|---|
| Fondo                        | Archivio fotografico Gianni Saracchi        |
| Serie archivistica           | 39/42                                       |
| Titolo di unità archivistica | I Mostra Concorso delle vetrine di Corbetta |
| Collocazione                 | 39/42                                       |

## GEOREFERENZIAZIONE TRAMITE PUNTO

|                        |                       |
|------------------------|-----------------------|
| Tipo di localizzazione | localizzazione fisica |
|------------------------|-----------------------|

### DESCRIZIONE DEL PUNTO

|                                     |              |
|-------------------------------------|--------------|
| PUNTO Coordinata X                  | 493903.23883 |
| PUNTO Coordinata Y                  | 5034894.1315 |
| Proiezione e Sistema di riferimento | WGS84 UTM32  |

## LUOGO E DATA DELLA RIPRESA

### LOCALIZZAZIONE

|           |                |
|-----------|----------------|
| Stato     | Italia         |
| Regione   | Lombardia      |
| Provincia | MI             |
| Comune    | Corbetta       |
| Occasione | cronaca locale |
| Data      | 1977/10        |

### DATAZIONE GENERICA

|                    |              |
|--------------------|--------------|
| Secolo             | XX           |
| Frazione di secolo | seconda metà |

### DATAZIONE SPECIFICA

|    |      |
|----|------|
| Da | 1977 |
| A  | 1977 |

## DEFINIZIONE CULTURALE

### AUTORE DELLA FOTOGRAFIA

|                                       |  |
|---------------------------------------|--|
| Autore/Nome scelto                    | Saracchi, Gianni                             |
| Indicazione del nome e dell'indirizzo | Studio fotografico Gianni Saracchi, Corbetta |
| Dati anagrafici/estremi cronologici   | 1926-2018                                    |
| Riferimento all'intervento            | fotografo principale                         |
| Motivazione dell'attribuzione         | committenza                                  |
| Codice scheda autore                  | AUF-y2050-0000001                            |

## CRONOLOGIA

### CRONOLOGIA GENERICA

Secolo XX  
Frazione di secolo seconda metà

### CRONOLOGIA SPECIFICA

Da 1977  
A 1977

### MOTIVAZIONE CRONOLOGIA

Motivazione data

### RESPONSABILITA'

Codice scheda autore AUF-y2050-0000001

## DATI TECNICI

Indicazione di colore C  
Materia e tecnica gelatina bromuro d'argento/pellicola piana negativa (acetato)

### MISURE

Tipo misure supporto primario  
Unità di misura mm  
Altezza 60  
Larghezza 60

## CONSERVAZIONE

### STATO DI CONSERVAZIONE

Stato di conservazione buono

## CONDIZIONE GIURIDICA E VINCOLI

### CONDIZIONE GIURIDICA

Indicazione generica proprietà Ente pubblico territoriale  
Indicazione specifica Comune di Corbetta  
Indirizzo Via C. Cattaneo, 25 - 20011 - Corbetta (MI)

## FONTI E DOCUMENTI DI RIFERIMENTO

### DOCUMENTAZIONE FOTOGRAFICA

Genere documentazione allegata  
Tipo matrice digitale colore  
Codice identificativo SWDV1-0000240-0000000001  
Nome del file 1042.jpg

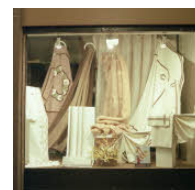

## COMPILAZIONE

### COMPILAZIONE

Data 2023  
Nome Ghiretti, Carlotta  
Specifiche ente schedatore CAeB  
Referente scientifico Sanzone, Stefany  
Funzionario responsabile Maronati, Veronica

## ANNOTAZIONI

Osservazioni Collocazione: Album S1, armadio 5