



CODICI

Unità operativa	SWDV1
Numero scheda	350
Codice scheda	SUP-SWDV1-0000350
Visibilità scheda	3
Utilizzo scheda per diffusione	03

RIFERIMENTO SCHEDA IMMAGINE

Codice IDK della scheda immagine	IMM-SWDV1-0000350
Codice visibilità scheda immagine	3
Tipo di scheda	F
Livello di ricerca	C

CODICE UNIVOCO

Codice regione	03
Ente schedatore	R03/ Comune di Corbetta
Ente competente	S27

OGGETTO

OGGETTO

Definizione dell'oggetto	negativo
Natura biblioteconomica dell'oggetto	m
Originalità	originale

QUANTITA'

Numero oggetti/elementi	1
-------------------------	---

SOGGETTO

SOGGETTO

Identificazione	Corbetta - Commercio - Tessili - Abbigliamento - Mostra Concorso delle vetrine 1977
Indicazioni sul soggetto	Vetrina del negozio di abbigliamento di Virginio Grittini in Corso Garibaldi a Corbetta allestita con una composizione di capi da uomo autunnali con fondale scenografico silvestre in occasione della prima edizione della Mostra Concorso delle vetrine organizzata dall'8 al 22 ottobre 1977.

TITOLO

Titolo attribuito	Vetrina del negozio di abbigliamento di Virginio Grittini
Specifiche titolo	da catalogatore

CLASSIFICAZIONE

Altra classificazione	reportage
-----------------------	-----------

THESAURUS

Descrittore	Mostra Concorso delle vetrine
Tipo thesaurus	Thesaurus Archivio Saracchi - Comune di Corbetta

THESAURUS

Descrittore Arti, mestieri, negozi

LOCALIZZAZIONE GEOGRAFICO-AMMINISTRATIVA

LOCALIZZAZIONE GEOGRAFICO-AMMINISTRATIVA

Stato Italia
Regione Lombardia
Provincia MI
Nome provincia Milano
Codice Istat comune 015085
Comune Corbetta
Località Corbetta

COLLOCAZIONE SPECIFICA

Tipologia villa
Denominazione Villa Frisiani, Olivares, Ferrario
Altra denominazione Palazzo del Comune
Altra denominazione Municipio
Denominazione spazio viabilistico Via Cattaneo, 25(P)
Denominazione struttura
conservativa - livello 1 Archivio fotografico Gianni Saracchi

UBICAZIONE

UBICAZIONE FOTO

Fondo Archivio fotografico Gianni Saracchi
Serie archivistica 39/42
Titolo di unità archivistica I Mostra Concorso delle vetrine di Corbetta
Collocazione 39/42

GEOREFERENZIAZIONE TRAMITE PUNTO

Tipo di localizzazione localizzazione fisica

DESCRIZIONE DEL PUNTO

PUNTO|Coordinata X 493903.23883
PUNTO|Coordinata Y 5034894.1315
Proiezione e Sistema di riferimento WGS84 UTM32

LUOGO E DATA DELLA RIPRESA

LOCALIZZAZIONE

Stato Italia
Regione Lombardia
Provincia MI
Comune Corbetta
Occasione cronaca locale
Data 1977/10

DATAZIONE GENERICA

Secolo XX
Frazione di secolo seconda metà

DATAZIONE SPECIFICA

Da 1977
A 1977

DEFINIZIONE CULTURALE

AUTORE DELLA FOTOGRAFIA

Autore/Nome scelto Saracchi, Gianni
Indicazione del nome e dell'indirizzo Studio fotografico Gianni Saracchi, Corbetta
Dati anagrafici/estremi cronologici 1926-2018

Riferimento all'intervento	fotografo principale
Motivazione dell'attribuzione	committenza
Codice scheda autore	AUF-y2050-0000001

CRONOLOGIA

CRONOLOGIA GENERICA

Secolo	XX
Frazione di secolo	seconda metà

CRONOLOGIA SPECIFICA

Da	1977
A	1977

MOTIVAZIONE CRONOLOGIA

Motivazione	data
-------------	------

RESPONSABILITA'

Codice scheda autore	AUF-y2050-0000001
----------------------	-------------------

DATI TECNICI

Indicazione di colore	C
Materia e tecnica	gelatina bromuro d'argento/pellicola piana negativa (acetato)

MISURE

Tipo misure	supporto primario
Unità di misura	mm
Altezza	60
Larghezza	60

CONSERVAZIONE

STATO DI CONSERVAZIONE

Stato di conservazione	buono
------------------------	-------

CONDIZIONE GIURIDICA E VINCOLI

CONDIZIONE GIURIDICA

Indicazione generica	proprietà Ente pubblico territoriale
Indicazione specifica	Comune di Corbetta
Indirizzo	Via C. Cattaneo, 25 - 20011 - Corbetta (MI)

FONTI E DOCUMENTI DI RIFERIMENTO

DOCUMENTAZIONE FOTOGRAFICA

Genere	documentazione allegata
Tipo	matrice digitale colore
Codice identificativo	SWDV1-0000350-0000000001
Nome del file	1152.jpg

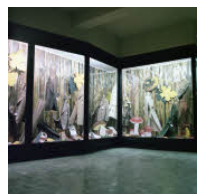

COMPILAZIONE

COMPILAZIONE

Data	2023
Nome	Ghiretti, Carlotta
Specifiche ente schedatore	CAeB
Referente scientifico	Sanzone, Stefany
Funzionario responsabile	Maronati, Veronica

ANNOTAZIONI

Osservazioni

Collocazione: Album S1, armadio 5